Inventario de Caminos Municipales del Término de Toledo

COD. DEL CAMINO: 60.

NOMBRE: CAMINO DE HERNANPAEZ.

CORESPONDENCIA CON EL ANTERIOR INVENTARIO:

No inventariado, nueva alta.

LONGITUD TOTAL: 977,516 ml.

EMPLAZAMIENTO:

INICIO: **X** 406.622,063 – **Y** 4.411.247,708

FINAL: **X** 407.385,034 – **Y** 4.411.752,522

CATASTRALES:

POLIGONO	PARCELA	P.K.
67	9000	0 / FIN

El camino se encuentra en el sur del término municipal. El acceso al camino está perdido, afectado por las obras de la circunvalación CM-40.

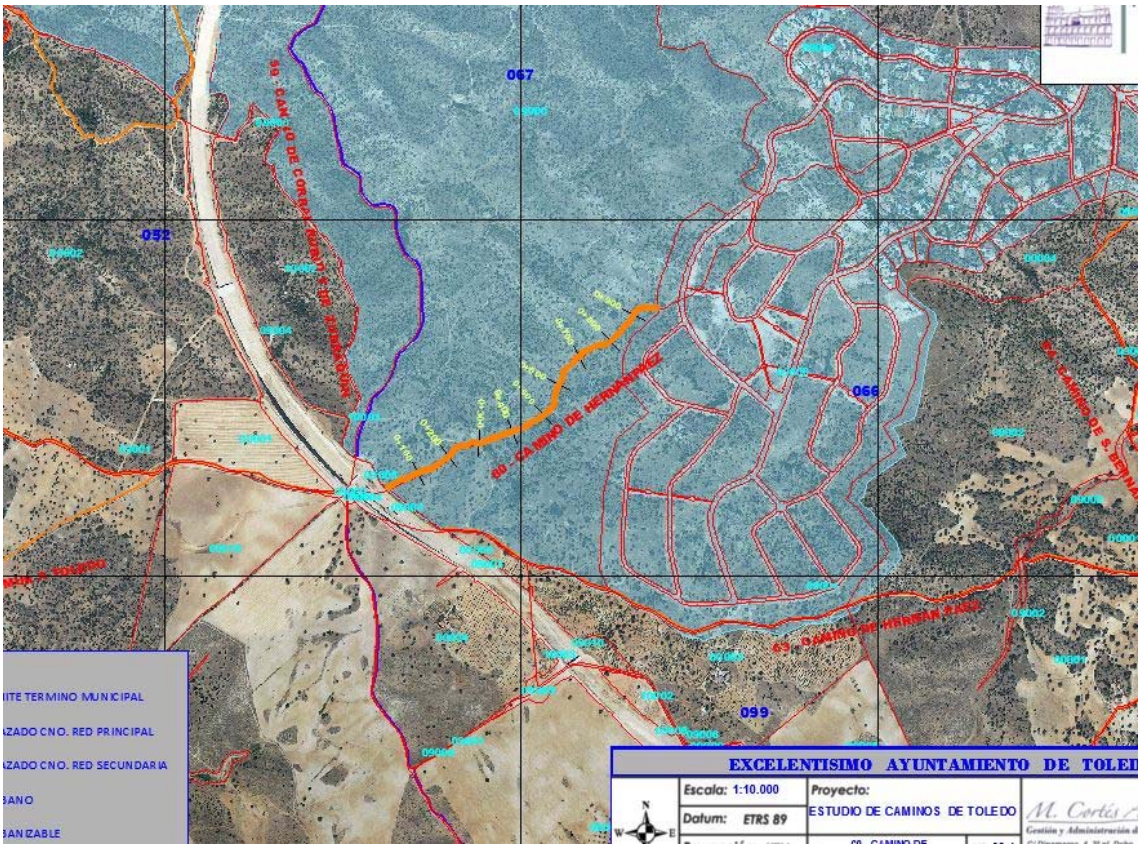

FOTOS: